

RAPORT – CENY CUKRU nr 7/2023

CENY CUKRU W POLSCE

| | Średnia cena cukru w Polsce | | | | | | Kurs € NBP (miesięczny) |
|------------------|-----------------------------|-------|---------|-------|-----------------|-------|----------------------------|
| | (ca 1 kg) | | (worki) | | (luz + big bag) | | |
| | [zł/t] | [€/t] | [zł/t] | [€/t] | [zł/t] | [€/t] | |
| | | | | | | | |
| Październik 2021 | 2 291 | 499 | 1 988 | 433 | 1 786 | 389 | 4,5952 |
| Listopad 2021 | 2 332 | 501 | 2 046 | 440 | 1 801 | 387 | 4,6508 |
| Grudzień 2021 | 2 355 | 510 | 2 007 | 435 | 1 805 | 391 | 4,6163 |
| Styczeń 2022 | 2 321 | 510 | 2 076 | 456 | 1 861 | 409 | 4,5548 |
| Luty 2022 | 2 437 | 535 | 2 070 | 455 | 1 870 | 411 | 4,5539 |
| Marzec 2022 | 2 458 | 516 | 2 155 | 453 | 1 939 | 407 | 4,7603 |
| Kwiecień 2022 | 2 590 | 557 | 2 278 | 490 | 1 970 | 424 | 4,6465 |
| Maj 2022 | 2 657 | 571 | 2 303 | 495 | 2 018 | 434 | 4,6503 |
| Czerwiec 2022 | 2 665 | 574 | 2 317 | 499 | 1 989 | 428 | 4,6457 |
| Lipiec 2022 | 3 109 | 652 | 2 593 | 543 | 2 113 | 443 | 4,7712 |
| Sierpień 2022 | 3 313 | 702 | 2 473 | 524 | 2 193 | 464 | 4,7216 |
| Wrzesień 2022 | 3 538 | 747 | 2 506 | 529 | 2 220 | 468 | 4,7390 |
| Październik 2022 | 3 822 | 795 | 3 348 | 696 | 2 662 | 554 | 4,8088 |
| Listopad 2022 | 4 610 | 981 | 3 448 | 734 | 2 670 | 568 | 4,6977 |
| Grudzień 2022 | 4 748 | 1015 | 3 550 | 759 | 2 970 | 635 | 4,6798 |
| Styczeń 2023 | 4 752 | 1012 | 4 075 | 868 | 3 594 | 765 | 4,6968 |
| Luty 2023 | 4 654 | 981 | 3 921 | 827 | 3 762 | 793 | 4,7427 |
| Marzec 2023 | 4 547 | 969 | 4 102 | 874 | 3 737 | 796 | 4,6925 |
| Kwiecień 2023 | 4 717 | 1016 | 4 062 | 875 | 3 732 | 804 | 4,6414 |
| Maj 2023 | 4 666 | 1028 | 4 089 | 900 | 3 687 | 812 | 4,5411 |
| Czerwiec 2023 | 4 650 | 1041 | 4 032 | 903 | 3 650 | 818 | 4,4648 |
| Lipiec 2023 | 4 633 | 1042 | 4 030 | 907 | 3 638 | 818 | 4,4455 |
| Sierpień 2023 | 4 514 | 1012 | 4 000 | 897 | 3 635 | 815 | 4,4599 |

Źródło: Ministerstwo Rolnictwa i Rozwoju Wsi (przeliczenie na euro po średnim miesięcznym kursie NBP)

Ceny cukru w Polsce (MRiRW) [zł/t]

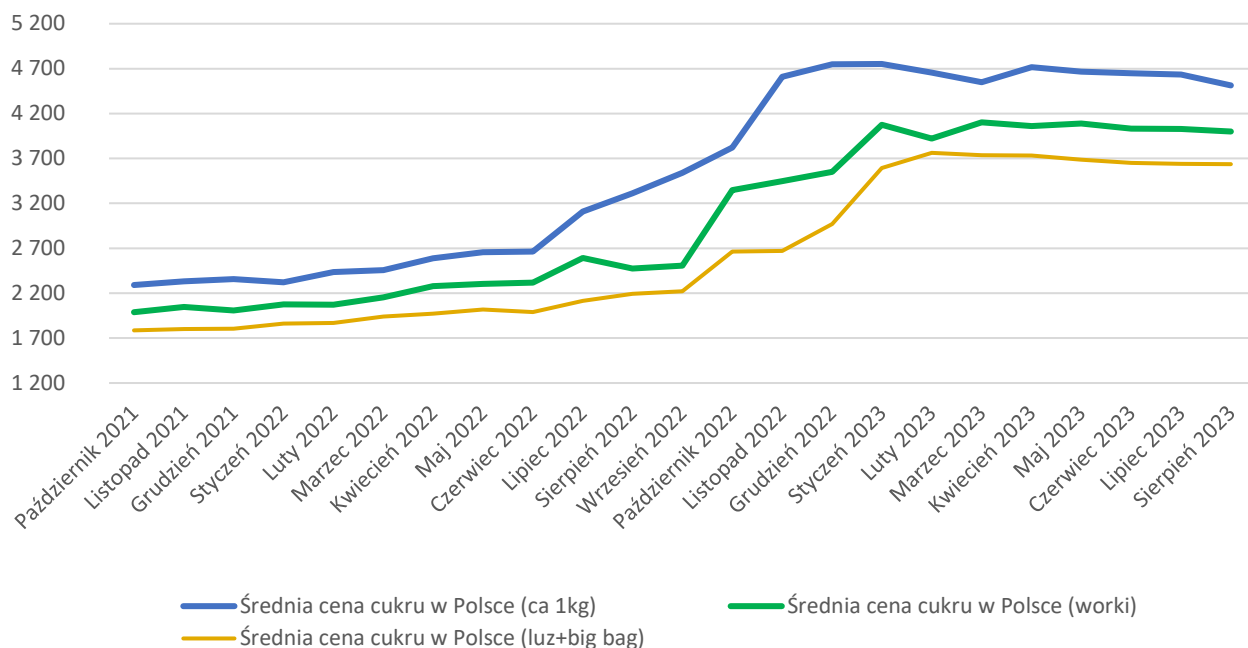

Źródło: Ministerstwo Rolnictwa i Rozwoju Wsi

ŚREDNIE CENY CUKRU W POLSCE RAPORTOWANE DO KE

| | Średnie ceny cukru w Polsce raportowane do KE (luzem + big bag) | | Kurs € NBP (miesięczny) |
|------------------|---|-------|-------------------------|
| | [zł/t] | [€/t] | |
| Październik 2021 | 1 795 | 391 | 4,5952 |
| Listopad 2021 | 1 785 | 384 | 4,6508 |
| Grudzień 2021 | 1 806 | 391 | 4,6163 |
| Styczeń 2022 | 1 878 | 412 | 4,5548 |
| Luty 2022 | 1 888 | 415 | 4,5539 |
| Marzec 2022 | 1 935 | 406 | 4,7603 |
| Kwiecień 2022 | 1 973 | 425 | 4,6465 |
| Maj 2022 | 2 004 | 431 | 4,6503 |
| Czerwiec 2022 | 1 977 | 426 | 4,6457 |
| Lipiec 2022 | 2 063 | 432 | 4,7712 |
| Sierpień 2022 | 2 172 | 460 | 4,7216 |
| Wrzesień 2022 | 2 240 | 473 | 4,7390 |
| Październik 2022 | 2 751 | 572 | 4,8088 |

| | | | |
|---------------|-------|-----|--------|
| Listopad 2022 | 2 727 | 581 | 4,6977 |
| Grudzień 2022 | 3 028 | 647 | 4,6798 |
| Styczeń 2023 | 3 640 | 775 | 4,6968 |
| Luty 2023 | 3 805 | 802 | 4,7427 |
| Marzec 2023 | 3 767 | 803 | 4,6925 |
| Kwiecień 2023 | 3 770 | 812 | 4,6414 |
| Maj 2023 | 3 721 | 819 | 4,5411 |
| Czerwiec 2023 | 3 650 | 818 | 4,4648 |
| Lipiec 2023 | 3 590 | 808 | 4,4455 |
| Sierpień 2023 | 3 521 | 789 | 4,4599 |

Średnie ceny cukru w Polsce raportowane do KE
(luzem + big bag) [zł/t]

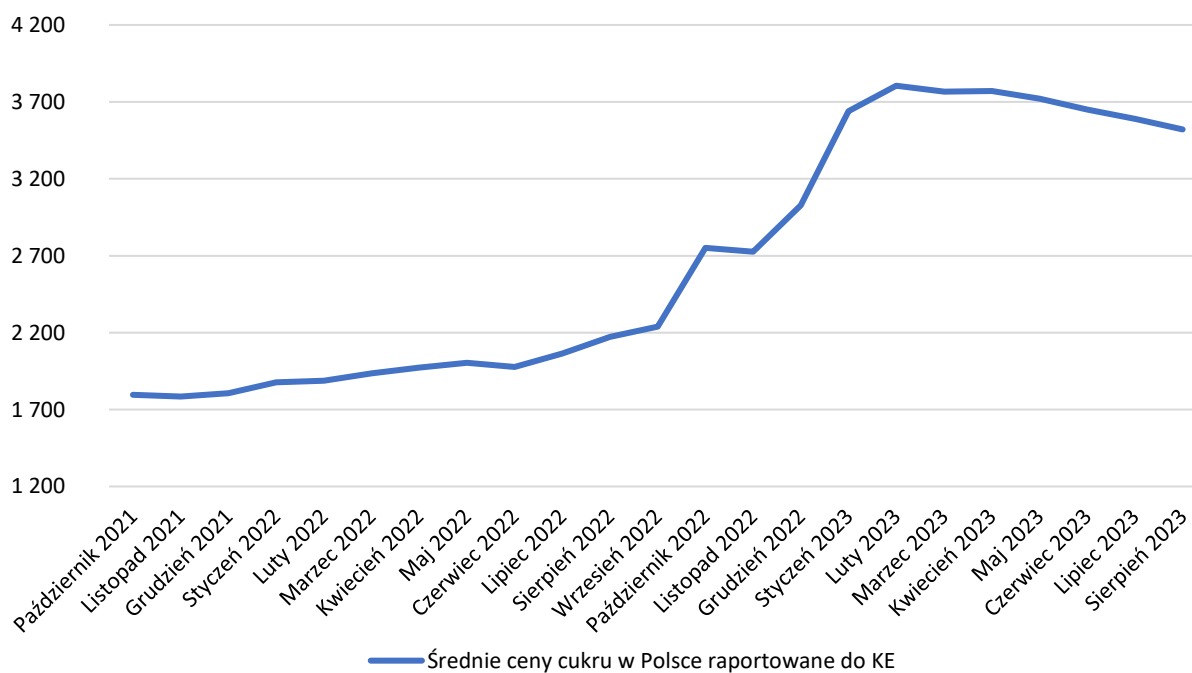

CENY CUKRU W UNII EUROPEJSKIEJ

| | Średnie miesięczne ceny cukru w Unii Europejskiej | | | | |
|------------------|---|----------|----------|----------|--------|
| | (luz + big bag) [€/t] | | | | |
| | Cała UE | Region 1 | Region 2 | Region 3 | Polska |
| Październik 2021 | 416 | 401 | 411 | 479 | 391 |
| Listopad 2021 | 414 | 406 | 405 | 496 | 384 |
| Grudzień 2021 | 421 | 409 | 411 | 512 | 391 |
| Styczeń 2022 | 433 | 425 | 423 | 512 | 412 |
| Luty 2022 | 440 | 432 | 429 | 526 | 415 |
| Marzec 2022 | 443 | 429 | 437 | 522 | 406 |
| Kwiecień 2022 | 446 | 440 | 436 | 526 | 425 |
| Maj 2022 | 452 | 441 | 438 | 548 | 431 |
| Czerwiec 2022 | 453 | 446 | 438 | 561 | 426 |
| Lipiec 2022 | 473 | 445 | 458 | 584 | 432 |
| Sierpień 2022 | 484 | 467 | 462 | 623 | 460 |
| Wrzesień 2022 | 512 | 474 | 494 | 669 | 473 |
| Październik 2022 | 586 | 595 | 560 | 711 | 572 |
| Listopad 2022 | 622 | 623 | 588 | 815 | 581 |
| Grudzień 2022 | 655 | 665 | 624 | 845 | 647 |
| Styczeń 2023 | 773 | 774 | 757 | 873 | 775 |
| Luty 2023 | 804 | 802 | 788 | 894 | 802 |
| Marzec 2023 | 804 | 802 | 793 | 877 | 803 |
| Kwiecień 2023 | 812 | 806 | 800 | 892 | 812 |
| Maj 2023 | 814 | 809 | 800 | 903 | 819 |
| Czerwiec 2023 | 817 | 810 | 806 | 897 | 818 |
| Lipiec 2023 | 821 | 810 | 806 | 915 | 808 |
| Sierpień 2023 | 819 | 795 | 808 | 930 | 789 |

Region 1: AT-CZ-DK-FI-HU-LT-PL-SE-SK

Region 2: BE-DE-FR-UK-NL

Region 3: BG-ES-GR-HR-IT-PT-RO

Źródło: Komisja Europejska

Ceny cukru w UE + PL [€/t]

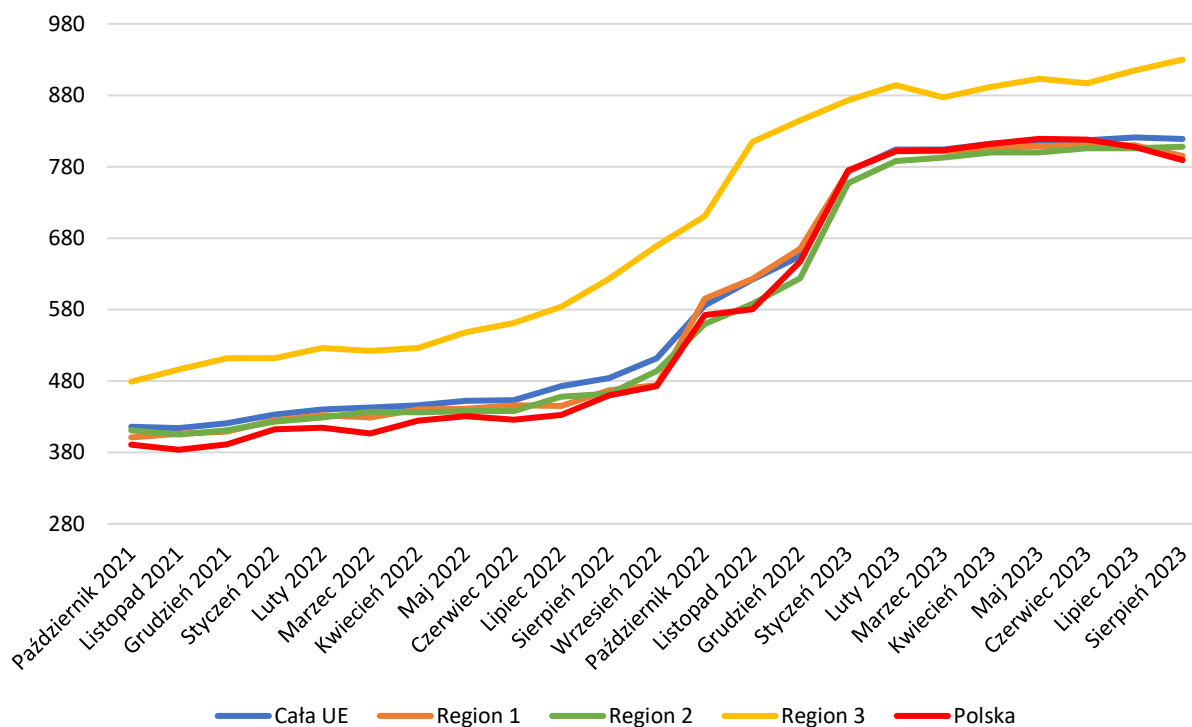

SPRZEDAŻ KRAJOWA CUKRU

| Wielkość sprzedaży cukru w kraju (w tonach) | | | | |
|---|---------|---------|---------|---------|
| | 2020 | 2021 | 2022 | 2023 |
| styczeń | 141 767 | 110 331 | 102 800 | 104 222 |
| luty | 138 657 | 104 835 | 108 233 | 99 692 |
| marzec | 180 504 | 133 538 | 163 750 | 123 741 |
| kwiecień | 94 522 | 110 199 | 123 873 | 105 661 |
| maj | 128 650 | 113 197 | 122 142 | 119 516 |
| czerwiec | 138 270 | 130 080 | 137 170 | 124 671 |
| lipiec | 166 919 | 138 412 | 148 044 | 130 000 |
| sierpień | 148 210 | 136 278 | 144 319 | 124 482 |
| wrzesień | 162 525 | 132 721 | 134 679 | |
| październik | 179 757 | 131 334 | 116 730 | |
| listopad | 161 725 | 135 554 | 115 802 | |
| grudzień | 132 595 | 124 038 | 108 694 | |

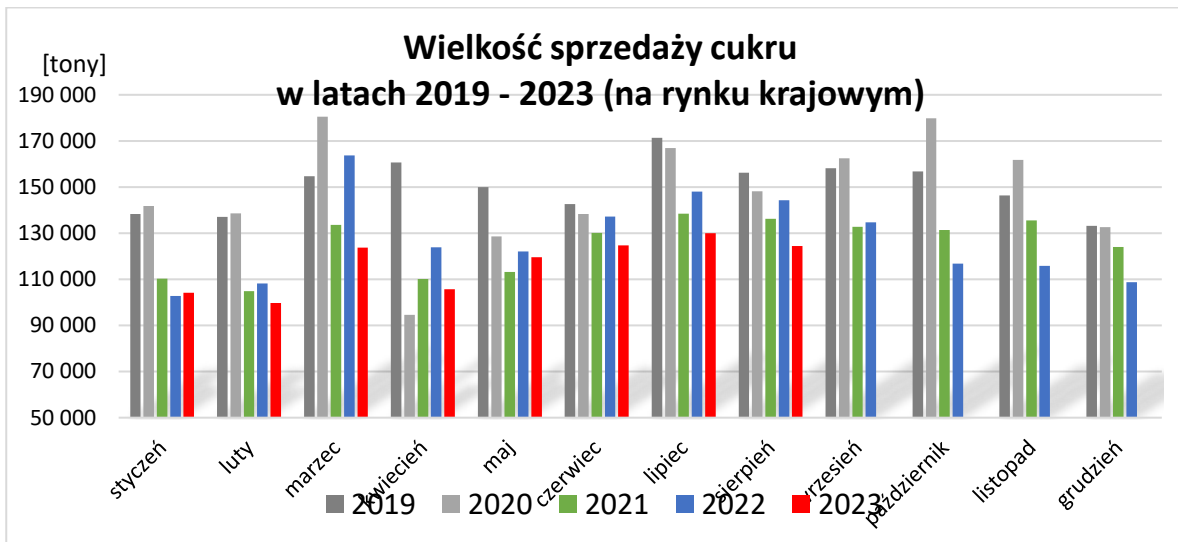

Źródło: MRiRW