

RAPORT – CENY CUKRU nr 3/2021

CENY CUKRU W POLSCE

| | Średnia cena cukru w Polsce | | | | | | Kurs € NBP (miesięczny) |
|------------------|-----------------------------|-------|---------|-------|-----------------|-------|----------------------------|
| | (ca 1 kg) | | (worki) | | (luz + big bag) | | |
| | [zł/t] | [€/t] | [zł/t] | [€/t] | [zł/t] | [€/t] | |
| Październik 2018 | 1 421 | 330 | 1 416 | 329 | 1 423 | 330 | 4,3060 |
| Listopad 2018 | 1 575 | 366 | 1 493 | 347 | 1 432 | 333 | 4,3029 |
| Grudzień 2018 | 1 706 | 398 | 1 497 | 349 | 1 389 | 324 | 4,2905 |
| Styczeń 2019 | 1 728 | 402 | 1 482 | 345 | 1 352 | 315 | 4,2954 |
| Luty 2019 | 1 634 | 379 | 1 471 | 341 | 1 388 | 322 | 4,3157 |
| Marzec 2019 | 1 702 | 396 | 1 509 | 351 | 1 379 | 321 | 4,2996 |
| Kwiecień 2019 | 1 716 | 400 | 1 536 | 358 | 1 365 | 318 | 4,2874 |
| Maj 2019 | 1 817 | 423 | 1 589 | 370 | 1 392 | 324 | 4,2965 |
| Czerwiec 2019 | 1 818 | 426 | 1 560 | 366 | 1 404 | 329 | 4,2660 |
| Lipiec 2019 | 1 880 | 441 | 1 554 | 365 | 1 381 | 324 | 4,2598 |
| Sierpień 2019 | 1 836 | 423 | 1 568 | 361 | 1 407 | 324 | 4,3437 |
| Wrzesień 2019 | 1 788 | 411 | 1 585 | 364 | 1 444 | 332 | 4,3547 |
| Październik 2019 | 1 818 | 423 | 1 636 | 380 | 1 441 | 335 | 4,3025 |
| Listopad 2019 | 1 847 | 431 | 1 664 | 388 | 1 465 | 342 | 4,2843 |
| Grudzień 2019 | 1 822 | 426 | 1 676 | 392 | 1 500 | 351 | 4,2721 |
| Styczeń 2020 | 1 860 | 438 | 1 769 | 416 | 1 550 | 365 | 4,2504 |
| Luty 2020 | 1 856 | 434 | 1 781 | 416 | 1 603 | 375 | 4,2789 |
| Marzec 2020 | 1 934 | 436 | 1 811 | 408 | 1 664 | 375 | 4,4356 |
| Kwiecień 2020 | 1 893 | 417 | 1 842 | 405 | 1 708 | 376 | 4,5450 |
| Maj 2020 | 1 823 | 403 | 1 815 | 401 | 1 691 | 373 | 4,5291 |
| Czerwiec 2020 | 1 884 | 424 | 1 815 | 408 | 1 666 | 375 | 4,4450 |
| Lipiec 2020 | 1 838 | 413 | 1 808 | 406 | 1 677 | 377 | 4,4528 |
| Sierpień 2020 | 1 836 | 417 | 1 792 | 407 | 1 641 | 373 | 4,4021 |
| Wrzesień 2020 | 1 870 | 418 | 1 788 | 400 | 1 671 | 373 | 4,4740 |
| Październik 2020 | 1 838 | 405 | 1 771 | 390 | 1 739 | 383 | 4,5411 |
| Listopad 2020 | 1 833 | 407 | 1 780 | 395 | 1 737 | 386 | 4,5023 |
| Grudzień 2020 | 1 855 | 414 | 1 776 | 397 | 1 724 | 385 | 4,4766 |
| Styczeń 2021 | 1 812 | 399 | 1 773 | 390 | 1 714 | 377 | 4,5435 |
| Luty 2021 | 1 854 | 412 | 1 768 | 393 | 1 710 | 380 | 4,4988 |
| Marzec 2021 | 1 857 | 404 | 1 782 | 387 | 1 750 | 380 | 4,6007 |

Źródło: Ministerstwo Rolnictwa i Rozwoju Wsi (przeliczenie na euro po średnim miesięcznym kursie NBP)

Ceny cukru w Polsce (MRiRW) [zł/t]

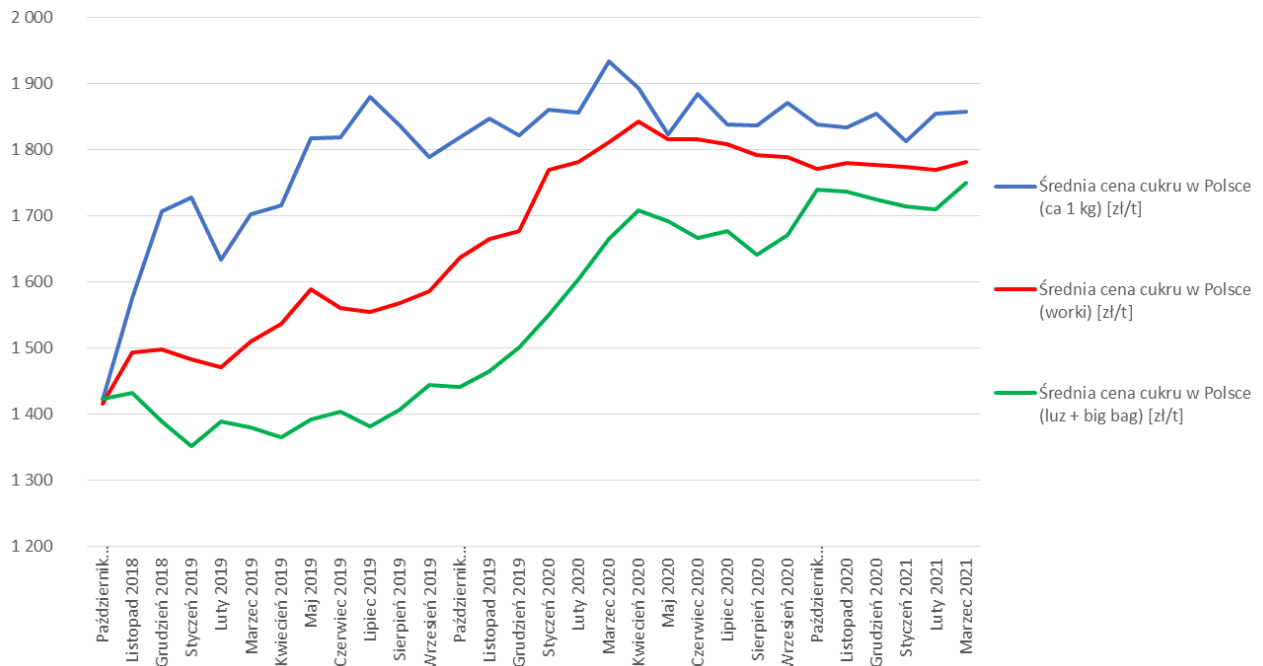

Źródło: Ministerstwo Rolnictwa i Rozwoju Wsi

ŚREDNIE CENY CUKRU W POLSCE RAPORTOWANE DO KE

| | Średnie ceny cukru w Polsce raportowane do KE (luzem + big bag) | | Kurs € NBP (miesięczny) |
|------------------|---|-------|-------------------------|
| | [zł/t] | [€/t] | |
| Październik 2018 | 1 337 | 310 | 4,3060 |
| Listopad 2018 | 1 354 | 315 | 4,3029 |
| Grudzień 2018 | 1 298 | 302 | 4,2905 |
| Styczeń 2019 | 1 267 | 295 | 4,2954 |
| Luty 2019 | 1 313 | 304 | 4,3157 |
| Marzec 2019 | 1 303 | 303 | 4,2996 |
| Kwiecień 2019 | 1 281 | 299 | 4,2874 |
| Maj 2019 | 1 307 | 304 | 4,2965 |
| Czerwiec 2019 | 1 322 | 310 | 4,2660 |
| Lipiec 2019 | 1 305 | 306 | 4,2598 |
| Sierpień 2019 | 1 339 | 308 | 4,3437 |
| Wrzesień 2019 | 1 461 | 335 | 4,3547 |
| Październik 2019 | 1 367 | 318 | 4,3025 |
| Listopad 2019 | 1 388 | 324 | 4,2843 |
| Grudzień 2019 | 1 438 | 337 | 4,2721 |

| | | | |
|------------------|-------|-----|--------|
| Styczeń 2020 | 1 487 | 350 | 4,2504 |
| Luty 2020 | 1 519 | 355 | 4,2789 |
| Marzec 2020 | 1 608 | 363 | 4,4356 |
| Kwiecień 2020 | 1 625 | 357 | 4,5450 |
| Maj 2020 | 1 645 | 363 | 4,5291 |
| Czerwiec 2020 | 1 624 | 365 | 4,4450 |
| Lipiec 2020 | 1 620 | 364 | 4,4528 |
| Sierpień 2020 | 1 608 | 365 | 4,4021 |
| Wrzesień 2020 | 1 636 | 366 | 4,4740 |
| Październik 2020 | 1 662 | 366 | 4,5411 |
| Listopad 2020 | 1 683 | 374 | 4,5023 |
| Grudzień 2020 | 1 668 | 373 | 4,4766 |
| Styczeń 2021 | 1 689 | 372 | 4,5435 |
| Luty 2021 | 1 723 | 383 | 4,4988 |
| Marzec 2021 | 1 724 | 375 | 4,6007 |

Średnie ceny cukru w Polsce
raportowane do KE
(luzem + big bag) [zł/t]

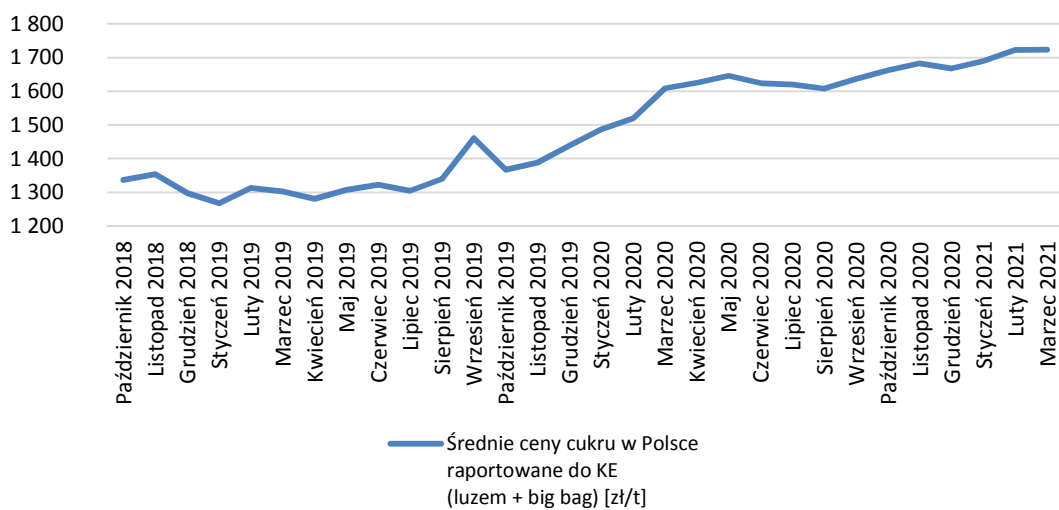

CENY CUKRU W UNII EUROPEJSKIEJ

| | Średnie miesięczne ceny cukru w Unii Europejskiej | | | | |
|------------------|---|----------|----------|----------|--------|
| | (luz + big bag) [€/t] | | | | |
| | Cała UE | Region 1 | Region 2 | Region 3 | Polska |
| Październik 2018 | 321 | 325 | 309 | 380 | 310 |
| Listopad 2018 | 320 | 329 | 308 | 368 | 315 |
| Grudzień 2018 | 314 | 325 | 300 | 370 | 302 |
| Styczeń 2019 | 312 | 315 | 301 | 367 | 295 |
| Luty 2019 | 314 | 322 | 303 | 365 | 304 |
| Marzec 2019 | 314 | 321 | 304 | 365 | 303 |
| Kwiecień 2019 | 319 | 324 | 311 | 365 | 299 |
| Maj 2019 | 320 | 325 | 309 | 361 | 304 |
| Czerwiec 2019 | 321 | 325 | 311 | 383 | 310 |
| Lipiec 2019 | 320 | 324 | 308 | 386 | 306 |
| Sierpień 2019 | 320 | 321 | 310 | 381 | 308 |
| Wrzesień 2019 | 328 | 333 | 316 | 375 | 335 |
| Październik 2019 | 332 | 338 | 320 | 399 | 318 |
| Listopad 2019 | 335 | 345 | 322 | 403 | 324 |
| Grudzień 2019 | 342 | 357 | 326 | 409 | 337 |
| Styczeń 2020 | 360 | 368 | 347 | 445 | 350 |
| Luty 2020 | 371 | 379 | 358 | 450 | 355 |
| Marzec 2020 | 375 | 383 | 364 | 445 | 363 |
| Kwiecień 2020 | 379 | 384 | 371 | 451 | 357 |
| Maj 2020 | 375 | 386 | 363 | 453 | 363 |
| Czerwiec 2020 | 379 | 380 | 367 | 458 | 365 |
| Lipiec 2020 | 378 | 378 | 367 | 463 | 365 |
| Sierpień 2020 | 378 | 383 | 365 | 465 | 366 |
| Wrzesień 2020 | 376 | 381 | 362 | 459 | 366 |
| Październik 2020 | 381 | 378 | 371 | 451 | 366 |
| Listopad 2020 | 379 | 382 | 369 | 445 | 374 |
| Grudzień 2020 | 379 | 380 | 367 | 444 | 373 |
| Styczeń 2021 | 388 | 386 | 378 | 443 | 372 |
| Luty 2021 | 390 | 391 | 380 | 454 | 383 |

Źródło: Komisja Europejska

Ceny cukru w UE + PL [€/t]

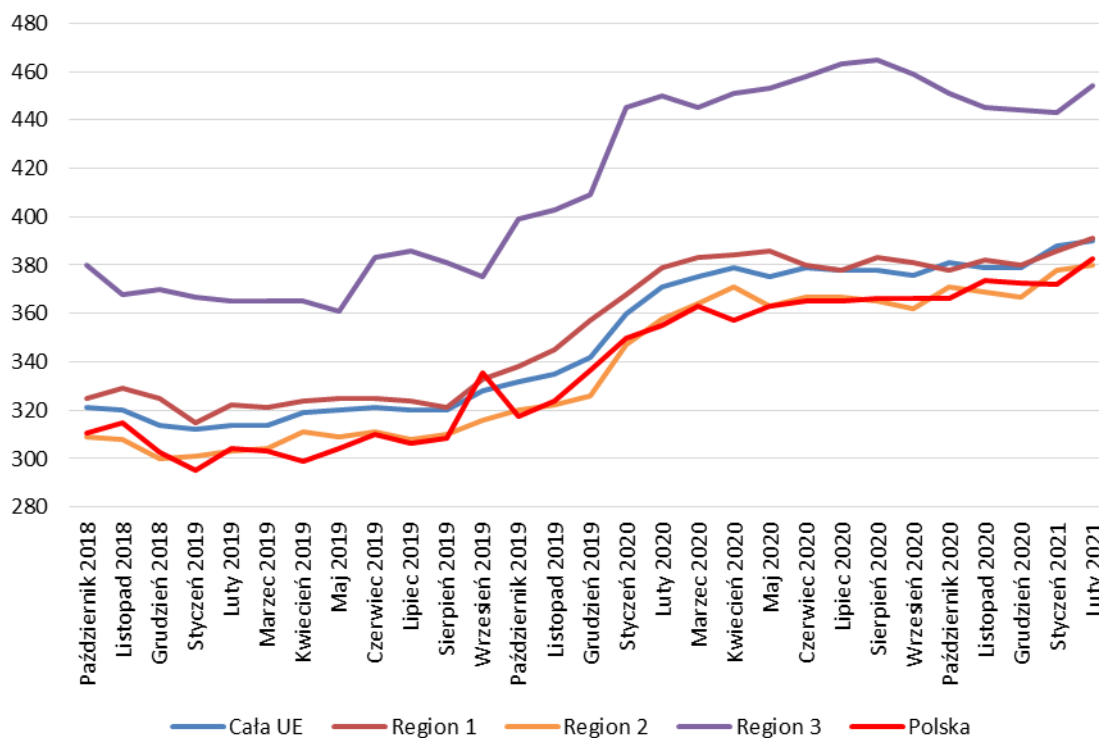

CENY CUKRU W GIEŁDACH ŚWIATOWYCH

Średnie miesięczne ceny cukru na giełdzie w Londynie (€/t) [cukier biały]

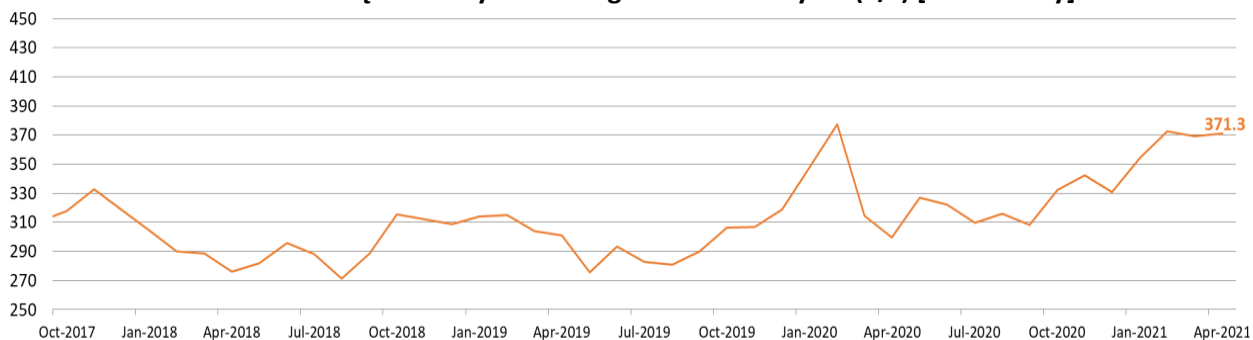

Średnie miesięczne ceny cukru na giełdzie w Nowym Jorku (€/t) [cukier surowy]



D.048/02.03.2021